PRÉFET
DE LA LOIRE-
ATLANTIQUE

Liberté
Égalité
Fraternité

**Direction de la coordination
des politiques publiques et de l'appui territorial**

**Arrêté préfectoral n° 2021/BPEF/021 instituant des servitudes d'utilité publique
prenant en compte la maîtrise des risques
autour des canalisations de transport de gaz naturel ou assimilé, d'hydrocarbures et de produits chimiques**

Commune de Couëron

Vu le code de l'environnement, et notamment ses articles L. 555-16, R. 555-30, R. 555-30-1 et R. 555-31 ;

Vu le code de l'urbanisme notamment ses articles L. 101-2, L. 132-1, L. 132-2, L. 151-1 et suivants, L. 153-60, L. 161-1 et suivants, L. 163-10, R. 431-16 ;

Vu le code de la construction et de l'habitation, notamment ses articles R. 122-22 et R. 123-46 ;

Vu l'arrêté du 5 mars 2014 modifié définissant les modalités d'application du chapitre V du titre V du livre V du code de l'environnement et portant règlement de la sécurité des canalisations de transport de gaz naturel ou assimilé, d'hydrocarbures et de produits chimiques ;

Vu les arrêtés préfectoraux 2016/BPUP/203 du 23 décembre 2016 et 2018/BPEF/154 du 27 juin 2018 instituant des servitudes d'utilité publique prenant en compte la maîtrise des risques autour des canalisations de transport de la société GRTgaz sur la commune de Couëron ;

Vu l'étude de dangers du transporteur GRTgaz en date du 3 septembre 2014 complétée en décembre 2017 ;

Vu l'étude de dangers du transporteur Air Liquide France Industrie en date du 27 décembre 2016 ;

Vu le rapport de la Direction régionale de l'environnement, de l'aménagement et du logement de la région Pays de la Loire, en date du 18 décembre 2020 ;

Vu l'avis émis par le Conseil départemental de l'environnement et des risques sanitaires et technologiques de la Loire-Atlantique le 19 janvier 2021 ;

Considérant que selon l'article L 555-16 du code de l'environnement, les canalisations de transport de gaz naturel ou assimilé, d'hydrocarbures et de produits chimiques doivent faire l'objet d'institution de servitudes d'utilité publique relatives à la maîtrise de l'urbanisation en raison des dangers et des inconvénients qu'elles présentent ;

Considérant que selon l'article R. 555-30-1 du code de l'environnement, les canalisations de distribution de gaz dont les caractéristiques dépassent l'un ou l'autre des seuils mentionnés au 2° du II de l'article R. 554-41 du code de l'environnement et qui ont été mises en service avant le 1er juillet 2012, doivent faire l'objet d'institution de servitudes d'utilité publique relatives à la maîtrise de l'urbanisation en raison des dangers et des inconvénients qu'elles présentent ;

Considérant que selon l'article R. 555-30 b) du code de l'environnement pris en application du troisième alinéa de l'article L. 555-16, trois périmètres à l'intérieur desquels s'appliquent les dispositions en matière de maîtrise de l'urbanisation sont définis ; les critères de ces périmètres sont déterminés par les risques susceptibles d'être créés par une canalisation de transport en service, notamment les risques d'incendie, d'explosion ou d'émanation de produits toxiques, menaçant gravement la santé ou la sécurité des personnes.

Sur proposition du Secrétaire Général de la Préfecture de la Loire-Atlantique ;

ARRÊTE

Article 1er :
Des servitudes d'utilité publique (SUP) sont instituées dans les zones d'effets générées par les phénomènes dangereux susceptibles de se produire sur les canalisations de transport décrites ci-après, conformément aux distances figurant dans les tableaux ci-dessous et reproduites sur la carte annexée [1] au présent arrêté.

Seules les distances SUP1 sont reproduites dans la carte annexée au présent arrêté. Les restrictions supplémentaires fixées par l'article 2 pour les projets d'urbanisme dont l'emprise atteint les SUP 2 ou 3 sont mises en œuvre dans le cadre de l'instruction de l'analyse de compatibilité obligatoire pour tout projet dont l'emprise atteint la SUP 1.

NOTA : Dans les tableaux ci-dessous :

- PMS : Pression Maximale de Service de la canalisation
- DN : Diamètre Nominal de la canalisation.
- Distances S.U.P : Distances en mètres de part et d'autre de la canalisation définissant les limites des zones concernées par les servitudes d'utilité publique.

En cas d'écart entre les valeurs des distances SUP figurant dans les tableaux ci-dessous et la représentation cartographique des SUP telle qu'annexée au présent arrêté, les valeurs des tableaux font foi, appliquées au tracé réel des canalisations concernées.

Nom de la commune : COUËRON

Code INSEE : 44047

CANALISATIONS DE TRANSPORT DE GAZ NATUREL EXPLOITÉE PAR LE TRANSPORTEUR :

GRTgaz
Immeuble Bora
6, rue Raoul Nordling
92270 BOIS-COLOMBES

Ouvrages traversant la commune :

Nom de la canalisation	PMS (bar)	DN	Longueur (en km)	Implantation	Distances S.U.P. (en mètres de part et d'autre de la canalisation)		
					SUP1	SUP2	SUP3
DN100-1983-BRT COUERON CI	67,7	80	0,009	ENTERRÉ	15	5	5
DN80-1981-BRT COUERON SAUTRON	67,7	80	0,028	ENTERRÉ	15	5	5
DN200-1961-SAINT-HERBLAIN R MAURICE LA CHAPELLE-LAUNAY	67,7	200	3,127	ENTERRÉ	55	5	5
DN100-1983-BRT COUERON CI	67,7	100	0,001	ENTERRÉ	25	5	5
DN100-1983-BRT COUERON CI	67,7	100	0,028	ENTERRÉ	25	5	5
DN200-1961-SAINT-HERBLAIN R MAURICE LA CHAPELLE-LAUNAY	67,7	200	2,919	ENTERRÉ	55	5	5
DN100-2019-INDRE COUERON	67,7	100	1,406	ENTERRÉ	25	5	5
DN100-2019-INDRE COUERON	67,7	100	0,023	ENTERRÉ	25	5	5

Installations annexes situées sur la commune :

Type d'installation	Nom de l'installation	Distances S.U.P. en mètres (à partir de l'installation)		
		SUP1	SUP2	SUP3
Livraison	COUERON SAUTRON	35	6	6
Livraison	COUERON	35	6	6
Livraison	COUERON CI	35	6	6

NOTA : Si la SUP1 du tracé adjacent est plus large que celle de l'installation annexe, c'est elle qui doit être prise en compte au droit de l'installation annexe.

CANALISATIONS DE TRANSPORT D'AZOTE EXPLOITÉE PAR LE TRANSPORTEUR Air Liquide France Industrie (ALFI) dont le siège est situé 6, rue Cognacq Jay - 75007 PARIS dont la gestion est confiée à :

Air Liquide France Industrie
La Barillais
44550 MONTOIR-DE-BRETAGNE

Ouvrages traversant la commune :

Nom de la canalisation	PMS (bar)	DN	Longueur (en km)	Implantation	Distances S.U.P. (en mètres de part et d'autre de la canalisation)		
					SUP1	SUP2	SUP3
273 - DONGES-CORDEMAIS-CHEVIRE	64	200	5,352	ENTERRÉ	5	5	5
268 - NGK BERYLCO	64	50	0,842	ENTERRÉ	5	5	5
270 - CARNAUD-BASSE INDRE	64	100	0,041	ENTERRÉ	5	5	5

Installations annexes situées sur la commune :

Type d'installation	Nom de l'installation	Distances S.U.P. en mètres (à partir de l'installation)		
		SUP1	SUP2	SUP3
Livraison	110 - Cabine NGK	5	5	5
Livraison	111 - Cabine ARCELOR	5	5	5

Article 2 :
Conformément à l'article R. 555-30 b) du code de l'environnement, les servitudes sont les suivantes, en fonction des zones d'effets :

Servitude SUP1, correspondant à la zone d'effets létaux (PEL) du phénomène dangereux de référence majorant au sens de l'article R.555-39 du code de l'environnement :
La délivrance d'un permis de construire relatif à un établissement recevant du public susceptible de recevoir plus de 100 personnes ou à un immeuble de grande hauteur et son ouverture est subordonnée à la fourniture d'une analyse de compatibilité ayant reçu l'avis favorable du transporteur ou, en cas d'avis défavorable du transporteur, l'avis favorable du préfet rendu au vu de l'expertise mentionnée au III de l'article R 555-31 du code de l'environnement.

L'analyse de compatibilité est établie conformément aux dispositions de l'arrêté ministériel du 5 mars 2014 susvisé.

Servitude SUP2, correspondant à la zone d'effets létaux (PEL) du phénomène dangereux de référence réduit au sens de l'article R.555-39 du code de l'environnement :
L'ouverture d'un établissement recevant du public susceptible de recevoir plus de 300 personnes ou d'un immeuble de grande hauteur est interdite.

Servitude SUP3, correspondant à la zone d'effets létaux significatifs (ELS) du phénomène dangereux de référence réduit au sens de l'article R.555-39 du code de l'environnement :
L'ouverture d'un établissement recevant du public susceptible de recevoir plus de 100 personnes ou d'un immeuble de grande hauteur est interdite.

Article 3 :
Conformément à l'article R. 555-30-1 du code de l'environnement, le maire informe le transporteur ou le distributeur de toute demande de permis de construire, de certificat d'urbanisme opérationnel ou de permis d'aménager concernant un projet situé dans l'une des zones définies à l'article 2.

Article 4 :
Les servitudes instituées par le présent arrêté sont annexées aux plans locaux d'urbanisme et aux cartes communales des communes concernées conformément aux articles L. 151-43, L. 153-60, L. 161-1 et L. 163-10 du code de l'urbanisme.

Article 5 :
Les dispositions des arrêtés 2016/BPUP/203 du 23 décembre 2016 et 2018/BPEF/154 du 27 juin 2018 susvisés, instituant des servitudes d'utilité publique prenant en compte la maîtrise des risques autour des canalisations de transport de la société GRTgaz sur la commune de Couëron, étant reprises, et le cas échéant mises à jour, dans le présent arrêté, les arrêtés 22016/BPUP/203 du 23 décembre 2016 et 2018/BPEF/154 du 27 juin 2018 sont abrogés.

Article 6 :
En application de l'article R.554-50 du code de l'environnement, le présent arrêté sera publié au recueil des actes administratifs et sur le site internet de la Préfecture de la **Loire-Atlantique** et adressé au maire de la commune de **Couëron**.

Article 7 :
Le présent arrêté est soumis à un contentieux de pleine juridiction et peut être déféré à la juridiction administrative compétente (Tribunal Administratif de Nantes – 6 allée de l'Ile Gloriette – CS 24111 – 44041 Nantes Cedex 1) :

1. Par les tiers intéressés en raison des inconvénients ou des dangers que le fonctionnement de l'installation présente pour les intérêts mentionnés aux articles L. 211-1 et L. 511-1 dans un délai de quatre mois à compter du premier jour de la publication ou de l'affichage de ces décisions ;
2. Par les demandeurs ou exploitants, dans un délai de deux mois à compter de la date à laquelle la décision leur a été notifiée.

Les décisions mentionnées au premier alinéa peuvent faire l'objet d'un recours gracieux ou hiérarchique dans le délai de deux mois. Ce recours administratif prolonge de deux mois les délais mentionnés aux 1 et 2.
La juridiction administrative compétente peut aussi être saisie par l'application Télérecours citoyens accessible à partir du site www.telerecours.fr.

Article 8 :
Le Secrétaire Général de la Préfecture de la **Loire-Atlantique**, la présidente de Nantes Métropole, le maire de la commune de **Couëron**, le Directeur Départemental des Territoires **et de la Mer** de la **Loire-Atlantique**, la Directrice Régionale de l'Environnement, de l'Aménagement et du Logement des Pays de la Loire sont chargés chacun en ce qui le concerne de l'exécution du présent arrêté dont copie leur sera adressée, ainsi qu'aux directeurs généraux de GRTgaz et d'Air Liquide France Industrie.

Fait à, **Nantes** le 25 FEV. 2021

Le PRÉFET,
Pour le Préfet et par délégation,
le secrétaire général

Pascal OTHEGUY

(1) La carte annexée au présent arrêté peut être consultée dans les services de :
- *la préfecture de la Loire-Atlantique*
- *la direction régionale de l'environnement, de l'aménagement et du logement des Pays de la Loire*
- *Nantes Métropole ou la mairie de Couëron*

Servitudes d'utilité publique autour des canalisations de transport de matières dangereuses

N

Couëron

Limites SUP1 :

GRTgaz

Air Liquide France Industri

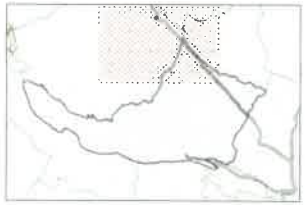

© SCAN 25 IGN, © BDTOPO IGN

VU pour être annexé à mon arrêté du : 25 FEV. 2021

Nantes, le 25 FEV. 2021

Le PREFET,
Pour le préfet et par délégation
Le secrétaire général

Pascal OTHEGUY

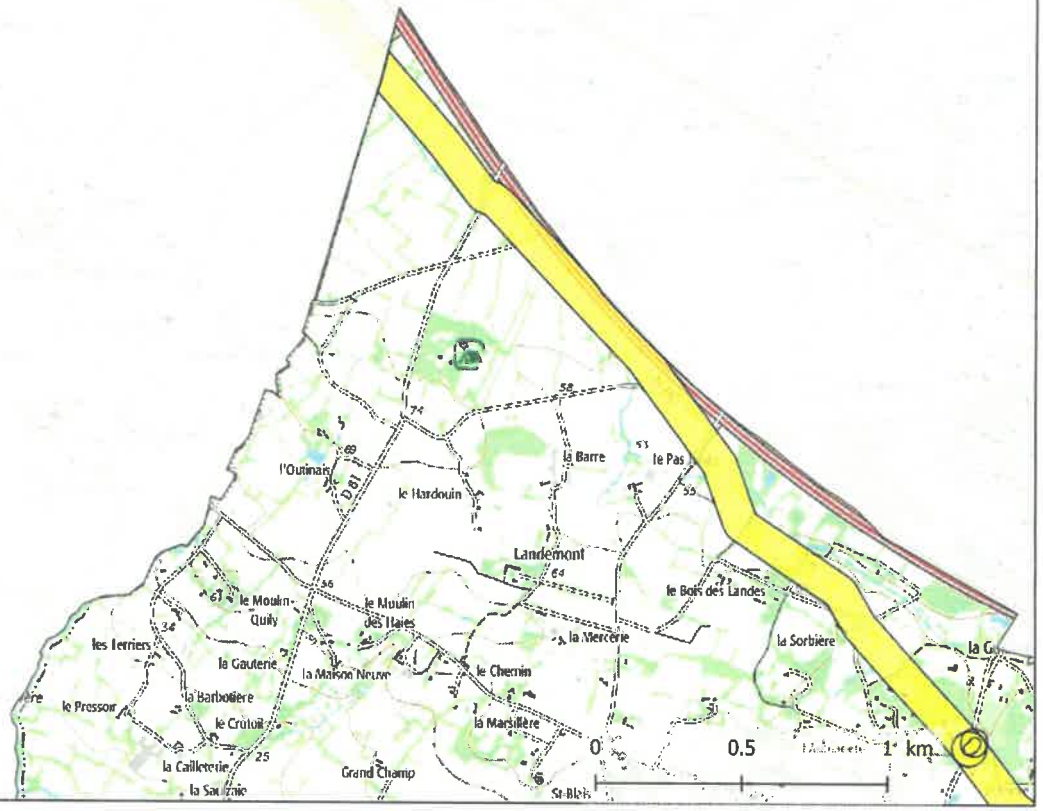

Liberté • Égalité • Fraternité
RÉPUBLIQUE FRANÇAISE

Servitudes d'utilité publique autour des canalisations de transport de matières dangereuses

VU pour être annexé à mon arrêté du : 25 FEV. 2021
Nantes, le 25 FEV. 2021

Le PREFET,
Pour le préfet et par délégation
Le secrétaire général
signé
Pascal OTHEGUY

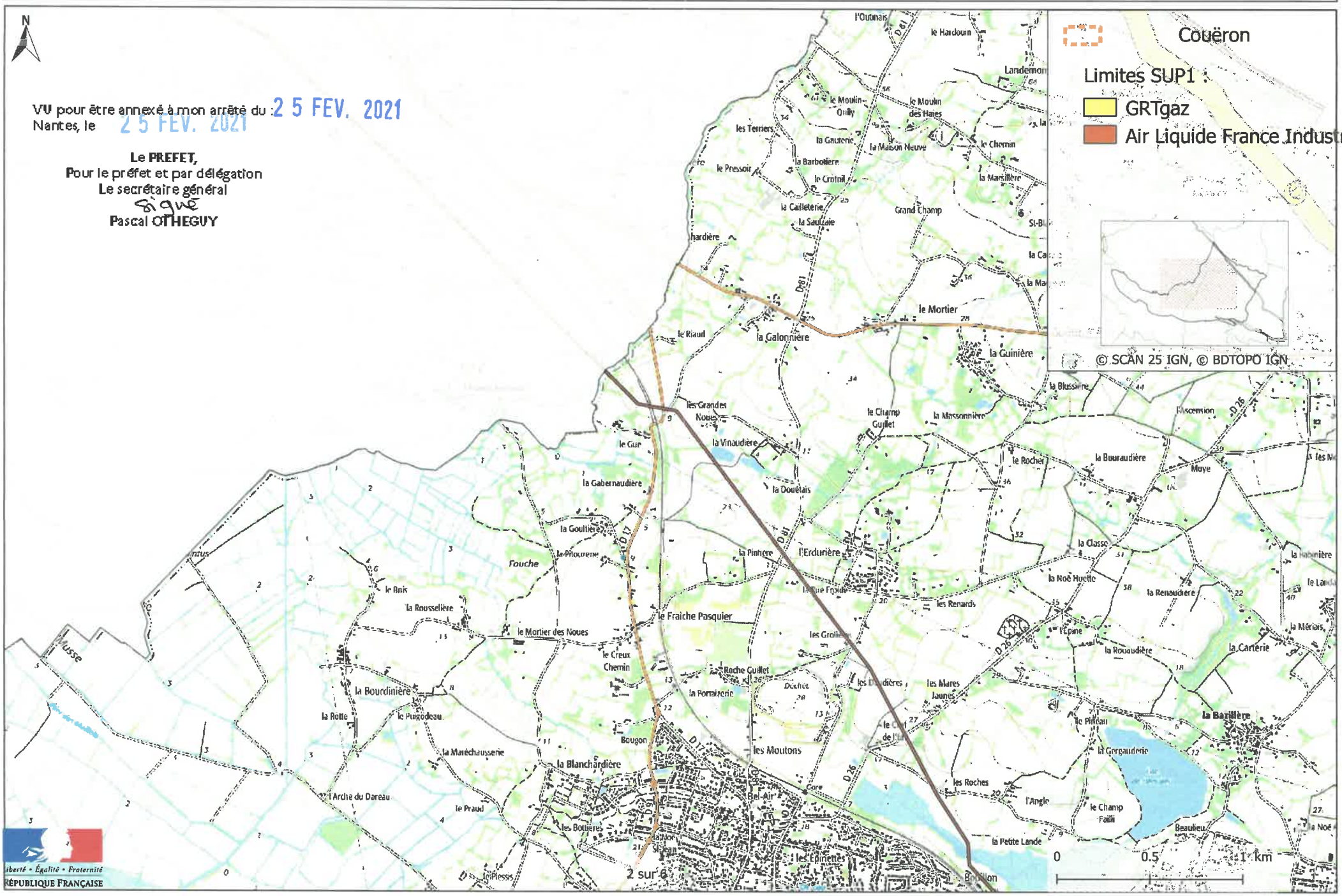

Liberté • Égalité • Fraternité
RÉPUBLIQUE FRANÇAISE

Servitudes d'utilité publique autour des canalisations de transport de matières dangereuses

VU pour être annexé à mon arrêté du 25 FEV. 2021
Nantes, le 25 FEV. 2021

Le PREFET
Pour le préfet et par délégation
Le secrétaire général

Pascal OTHEGUY

Liberté • Égalité • Fraternité
RÉPUBLIQUE FRANÇAISE

0 0.5 1 km

Servitudes d'utilité publique autour des canalisations de transport de matières dangereuses

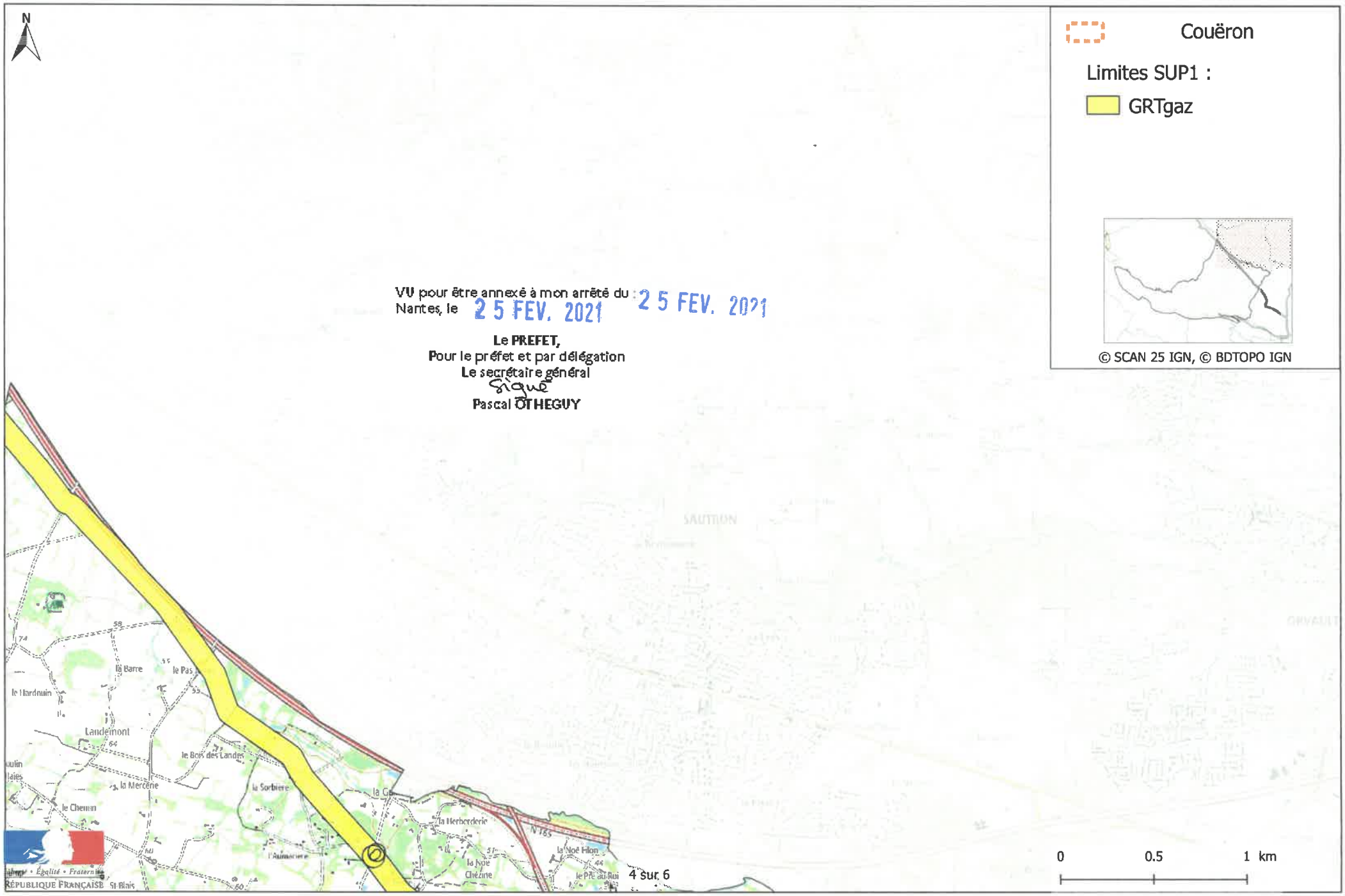

VU pour être annexé à mon arrêté du : 25 FEV. 2021
Nantes, le 25 FEV. 2021

Le PREFET,
Pour le préfet et par délégation
Le secrétaire général
Signé
Pascal OTHEGUY

Servitudes d'utilité publique autour des canalisations de transport de matières dangereuses

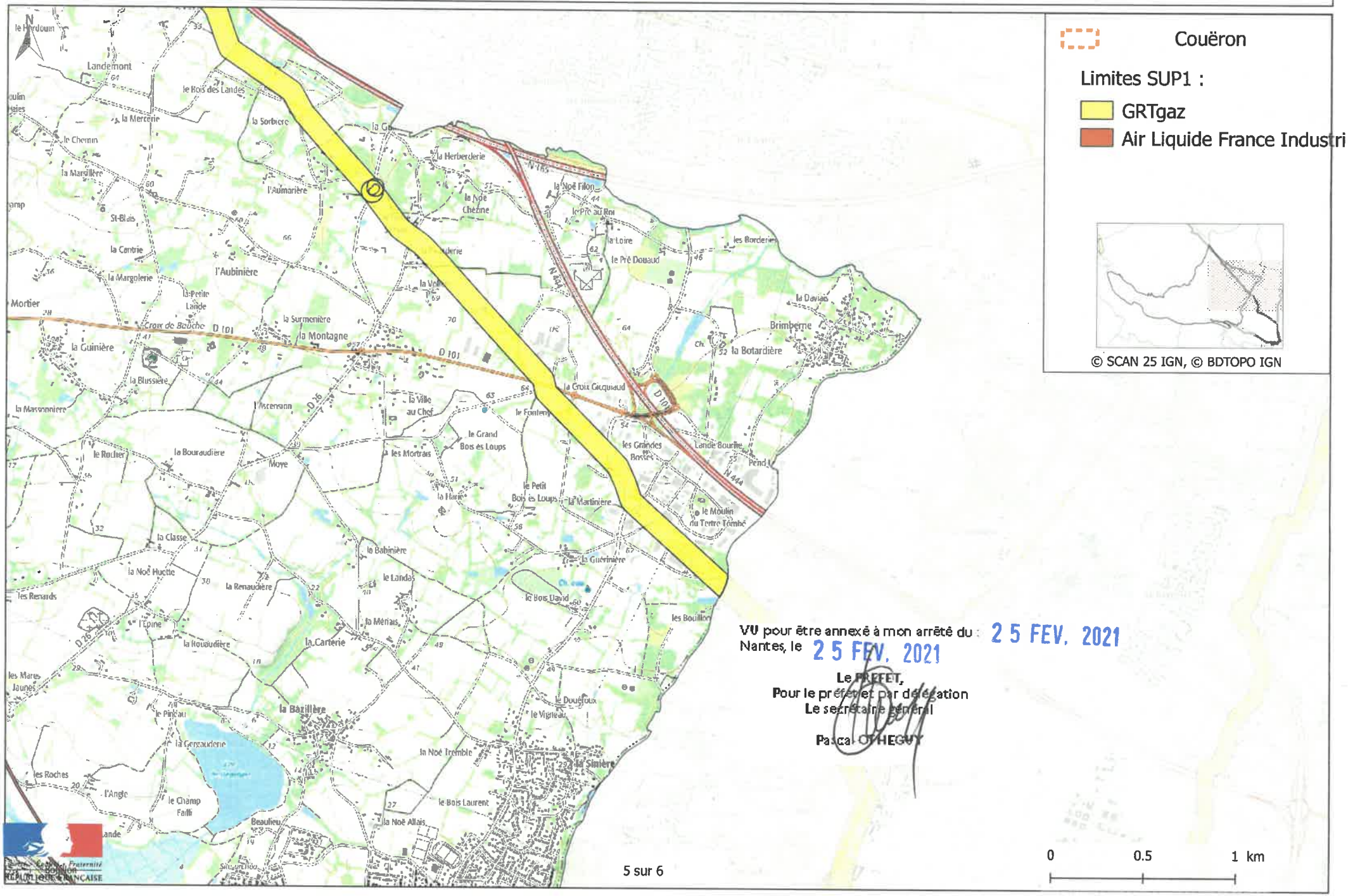

VU pour être annexé à mon arrêté du : 25 FEV. 2021
Nantes, le 25 FEV. 2021

Le PREFET,
Pour le préfet et par délégation
Le secrétaire général

Pascal OTHEGUY

Servitudes d'utilité publique autour des canalisations de transport de matières dangereuses

Couëron

Limites SUP1 :

GRTgaz

Air Liquide France Industri

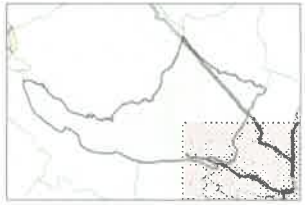

© SCAN 25 IGN, © BDTOPO IGN

VU pour être annexé à mon arrêté du : 25 FEV. 2021
Nantes, le 25 FEV. 2021

Le PREFET,
Pour le préfet et par délégation
Le secrétaire général
Signé
Pascal OTHEGUY

0 0.5 1 km

Liberté • Égalité • Fraternité
RÉPUBLIQUE FRANÇAISE